

# haus in thurmansbang

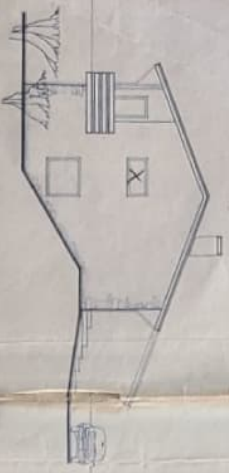

ostansicht

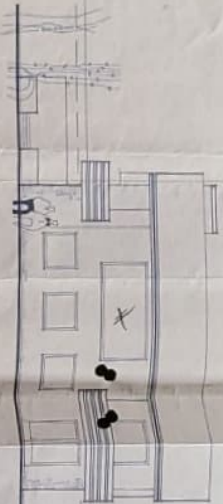

sudansicht

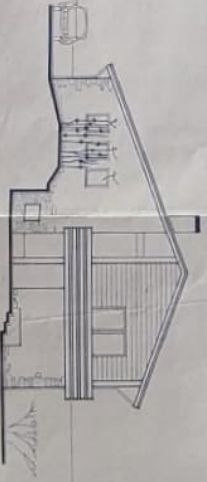

westansicht



nordansicht

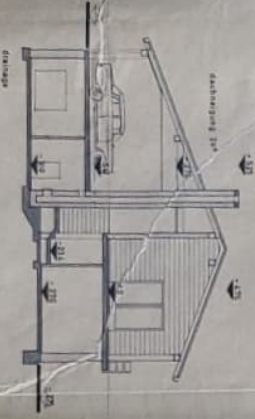

abwehrkennung: freigelegte dachziegel  
 holz: lichte sperrholz  
 wände: holzbohlen, schindel  
 decken: grober strahl  
 fenster: holzrahmen, schwebelassen  
 türen: 7 cm keramik  
 treppen: holzbohlen in betondecke

schnitt a-b

untergeschoss

erdgeschoss

einfamilienwohnhaus - neubau  
 in thurmansbang / ostbayer  
 auf der rast

massstab 1 : 100

bauherr: werner pohl  
 2000 hamburg 70  
 rauchstrasse 10  
 planung: willi schlie  
 2000 nordstedt 1  
 markthorner weg 50

nordstedt, den 24. juli 1971

1000  
 1000  
 1000



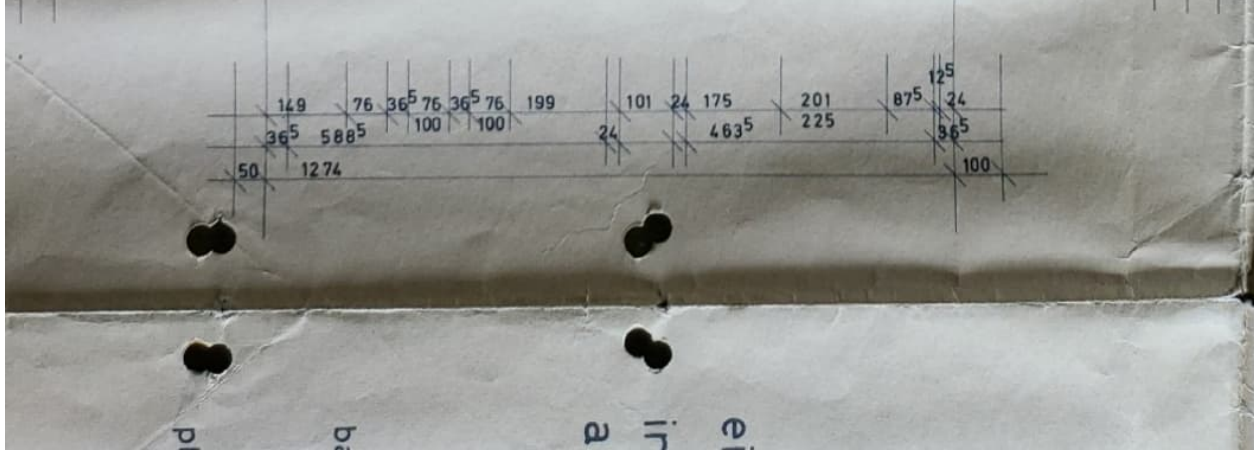
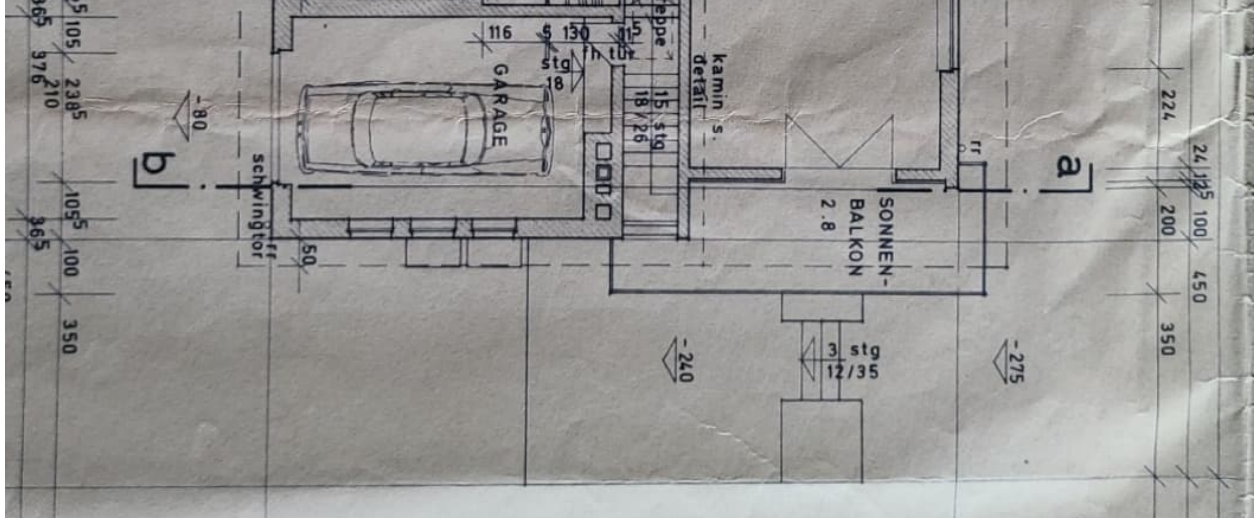
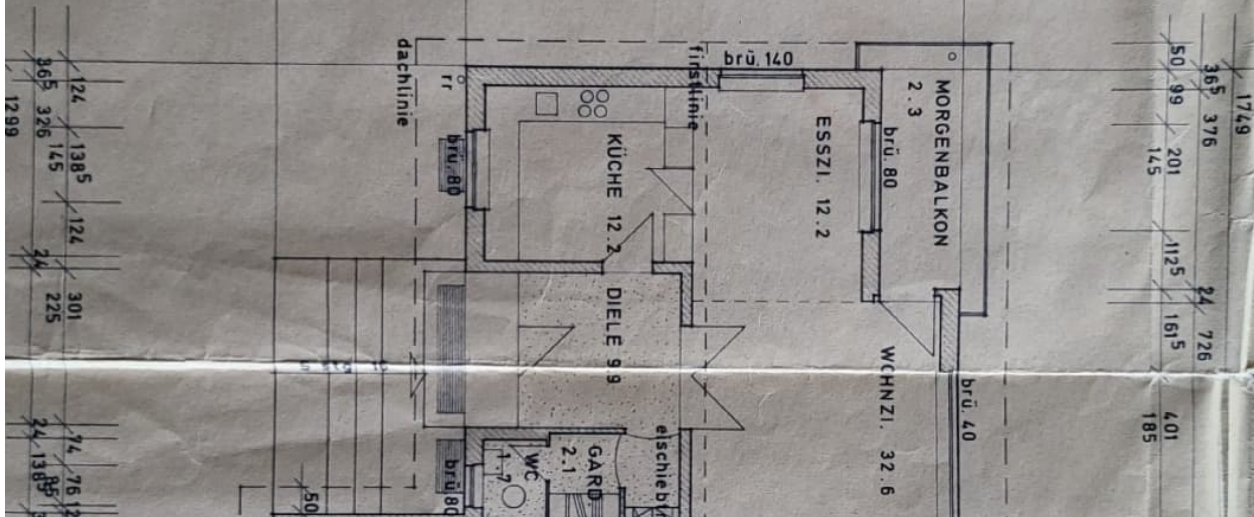
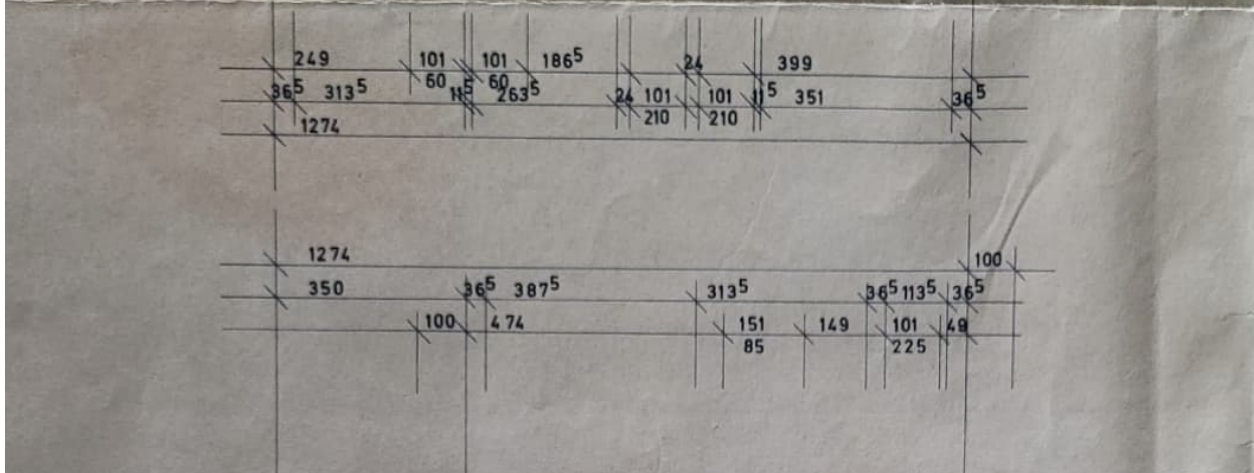
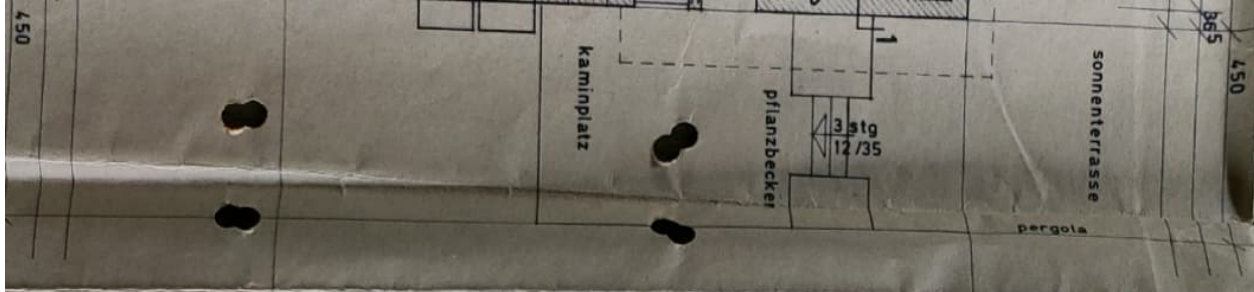







ostansicht

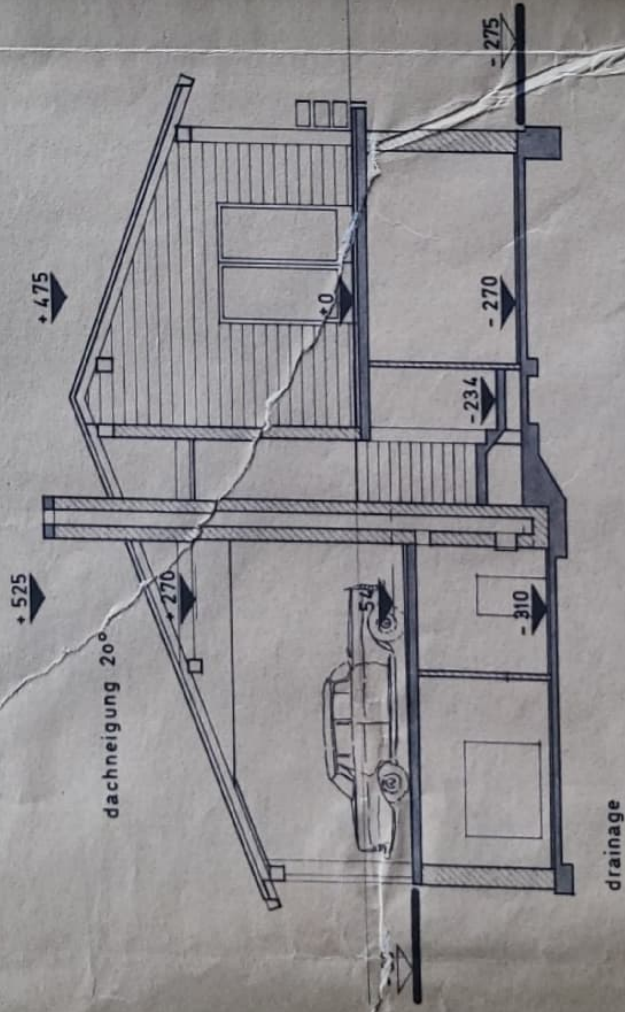

- dacheindeckung : frankfurter pfanne  
innen liegende rinne
- holz : kiefer I schwarz gebeizt  
wände : bimshohlsteine, kratzputz  
grauer granit
- decken : hohlkörpersteine, stahlbeton  
estrich : 7 cm schwimmend  
rolläden : fenster+türen in bodennähe

schnitt a . . . b

einfamilienwohnhaus - neubau  
in thurmansbang / ostbayern  
auf der rast

masstab 1 : 100

bauherr : werner pohl  
2000 hamburg 70  
rauchstrasse 10

planung : willi schüle  
2000 norderstedt 1  
harkshörner weg 50

norderstedt, den 24. juli 1971

geänd. 7. aug. 71  
" 27. sept. 71